# Science et patience !

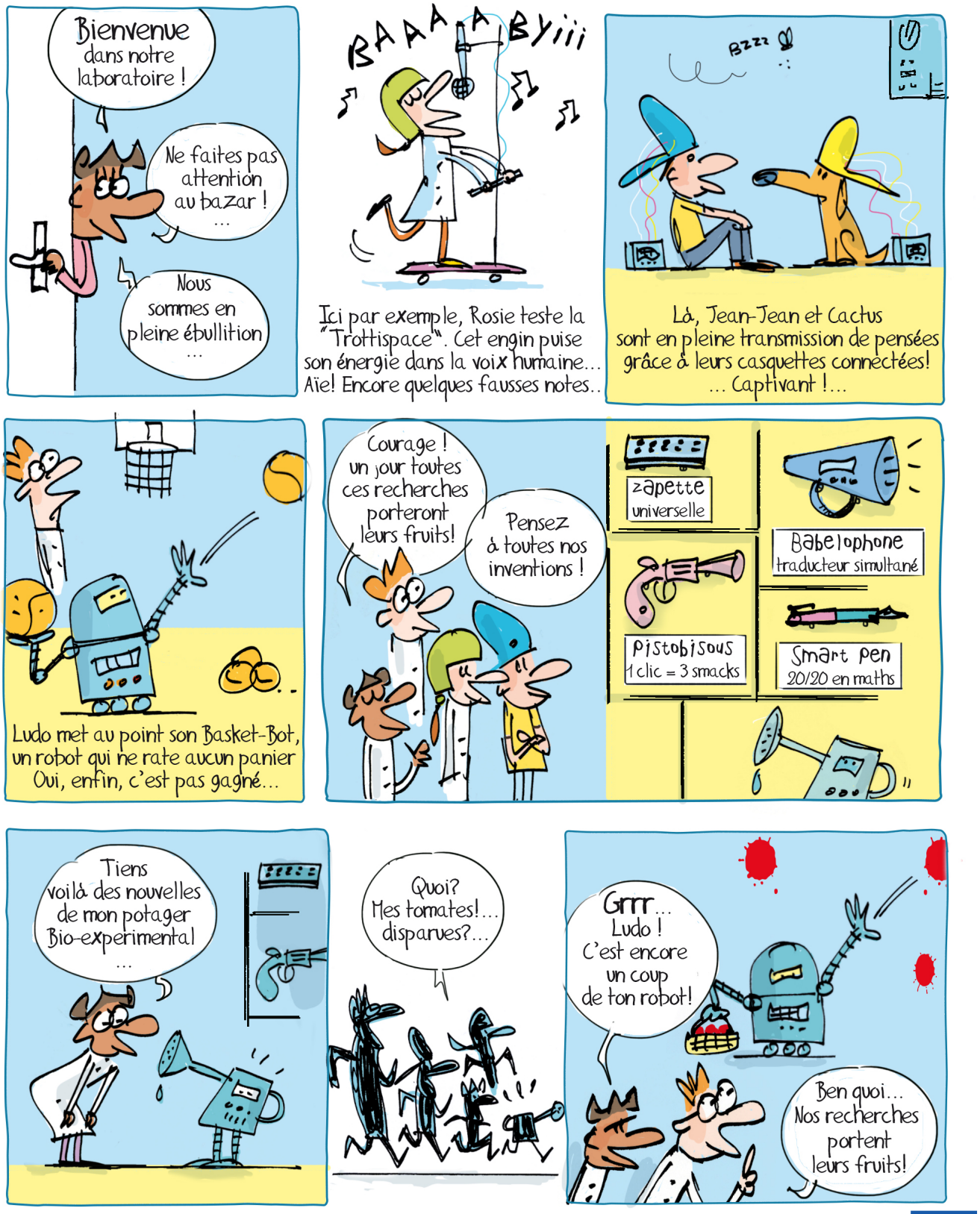


Scénario et dessins : Pierre Botherel © La Ligue contre le cancer